

la natura qui fuori

Oasi WWF di Marmirolo, Reggio Emilia

Iniziative ricreative e visite guidate per bambini e adulti **2019**

10 marzo dalle ore 15,30

Ludoteca verde

Osservare, raccogliere e analizzare per conoscere. Laboratorio con materiali naturali e di recupero.

24 marzo dalle ore 16,00

Benvenuta primavera!

Visita guidata per giovani esploratori. La storia e i segreti dell'Oasi WWF di Marmirolo.

07 aprile dalle ore 16,00

Incanto e meraviglia

Laboratorio di microscopia: gli invertebrati di acqua e di terra. Non crederete ai vs occhi.

14 aprile dalle 16,00 alle 19,00

Ritroviamoci in un'Oasi di Storie

L'Oasi si trasformerà in un grande palcoscenico: piccoli angoli di Natura accoglieranno chiunque vorrà raccontare e ascoltare racconti e leggende.

05 maggio dalle ore 15,30

Alberi in bicicletta

Una narrazione guidata, attraversando il territorio in bicicletta. La Storia raccontata attraverso gli alberi. Alberologo e ciclista il Prof. Ugo Pellini. **Prenotazione obbligatoria.**

19 maggio dalle 10,00 alle 19,00

Festa delle Oasi WWF

Il modo migliore per festeggiare la Biodiversità! Una giornata di esplorazioni, giochi e laboratori per divertirsi, crescere e apprendere in natura.

08 giugno dalle ore 21,00

Lucciole e piccole creature

Lucciole, rospi, falene e rapaci notturni. Escursione notturna per osservare quello che non vuole essere visto.

23 giugno dalle ore 16,00

Rural Walking: connessioni rurali

Escursione nelle campagne che circondano l'Oasi WWF di Marmirolo fino all'azienda agricola "Il Grifo" con visita guidata e degustazione. **Prenotazione obbligatoria.**

08 settembre dalle ore 16,00

Ludoteca verde

Osservare, raccogliere e analizzare per conoscere. Laboratorio con materiali naturali e di recupero.

29 settembre dalle ore 15,00

Festa delle Connessioni Rurali

Biciclettata attraverso i percorsi naturali tra le frazioni che circondano l'Oasi, alla scoperta dei luoghi e delle storie del territorio.

06 ottobre dalle ore 15,00

Urban Nature: ospita la natura!

Diamo spazio alla biodiversità. Laboratorio di falegnameria per bimbi e papà. Costruzione di nidi artificiali in legno per piccoli uccellini.

20 ottobre dalle ore 15,00

Urban Nature: ospita la natura!

La ricetta di Babalù il cuoco degli uccellini! Costruzione di mangiatorie invernali e preparazione di gustose ricette.

10 novembre dalle ore 15,00

Luci d'autunno

Gli alberi si addormentano e le foglie ci regalano infiniti colori. Visita guidata e laboratorio creativo: lautunno a casa nostra.

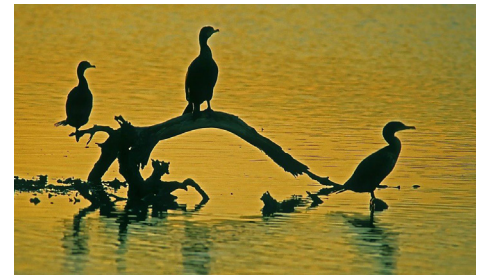
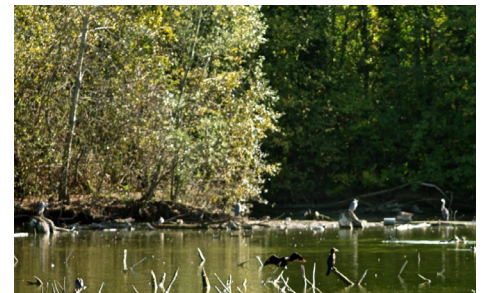

Per informazioni

WWF Emilia Centrale
✉ reggioemilia@wwf.it
f @wwfemiliacentrale

Come raggiungere l'Oasi

Provenendo da Reggio Emilia si procede, lungo la via Emilia (SS n°9), in direzione di Rubiera. Oltrepassato l'abitato di Masone si svolta a destra in via della Pace in direzione di Marmirolo.